

CENTRO STUDI CISL VICENZA
MARZO 2021

I GIOVANI, IL COVID E LE LORO PROSPETTIVE OCCUPAZIONALI

Dati elaborati dal Centro Studi CISL Vicenza
Francesco Peron & Stefano Dal Pra Caputo



I macro-temi dell'analisi di oggi

1

I GIOVANI A VICENZA

ANALISI SULL'OCCUPAZIONE DEI
GIOVANI IN PROVINCIA DI
VICENZA

2

L'IMPATTO DEL COVID-19

L'IMPATTO DEL COVID-19 SUL
LAVORO PER GLI UNDER 30



I GIOVANI A VICENZA

QUANTI SONO I GIOVANI A VICENZA? IN CHE SETTORI SONO
OCCUPATI? QUANTI SONO GLI ASSUNTI? CON CHE TIPOLOGIE DI
CONTRATTI?

QUANTI SONO I GIOVANI IN PROVINCIA DI VICENZA?

● GIOVANI (15/30 ANNI)
16,6 % DELLA POPOLAZIONE

● ALTRI RESIDENTI: 83,4%

A VICENZA CI SONO 855.297 RESIDENTI
142.191 SONO GIOVANI TRA I 15 E 30 ANNI

73.613 MASCHI E 68.560 FEMMINE



TREEMAP CONFRONTO RESIDENTI VS GIOVANI – 2020 - VICENZA

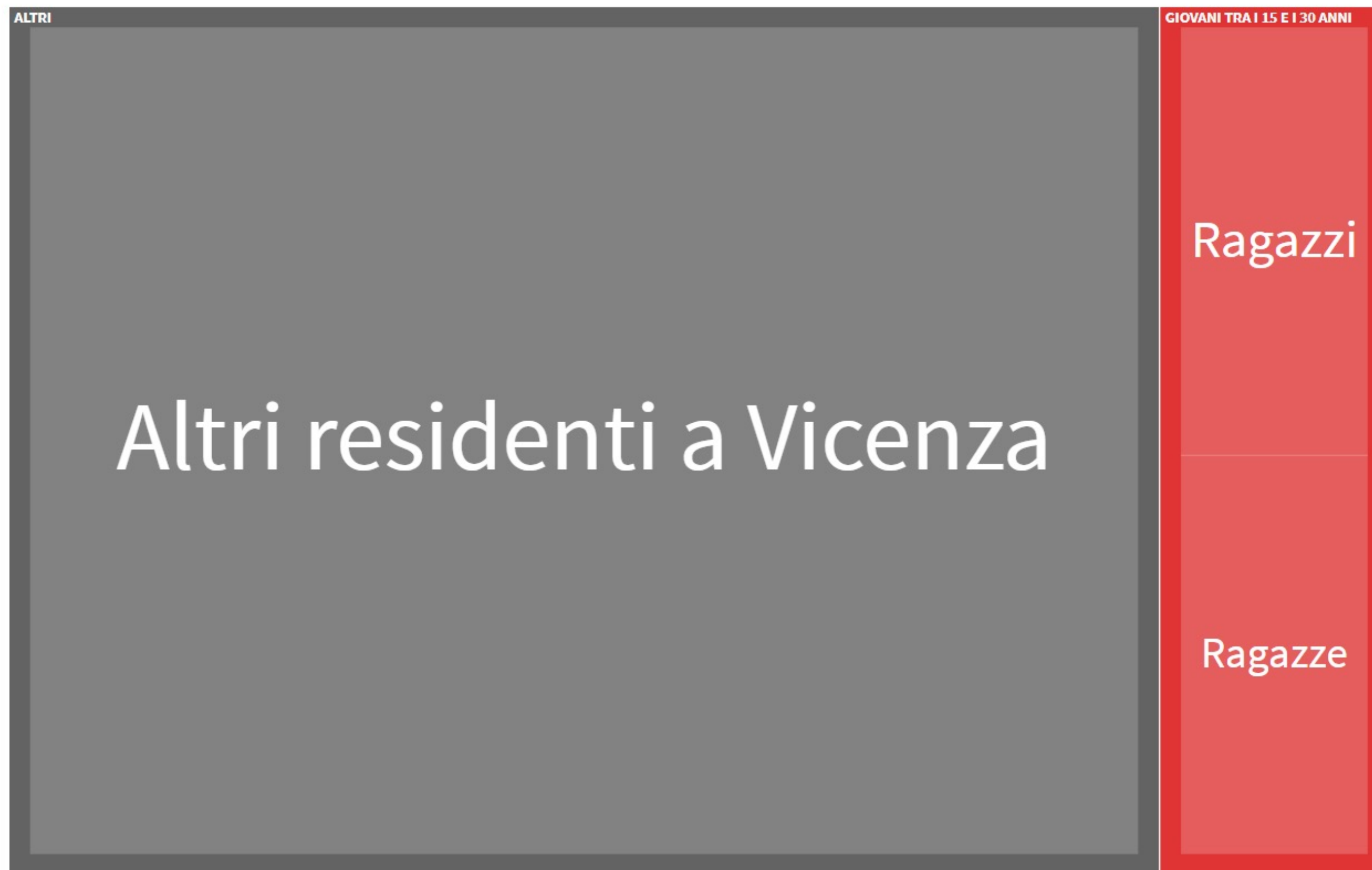

QUANTI SONO I POTENZIALI GIOVANI LAVORATORI/TRICI?

- GIOVANI (15/30 ANNI) RISPETTO AL TOTALE 15/64 ANNI: 25,85%
- RESIDENTI TRA I 31 E 64 ANNI RISPETTO AL TOTALE: 74,15%

LE POTENZIALI LAVORATRICI E LAVORATORI TRA I 15 E I 30 ANNI IN PROVINCIA DI VICENZA

RISPETTO AL TOTALE TRA I 15 E I 64 ANNI È PARI AL 25,85%

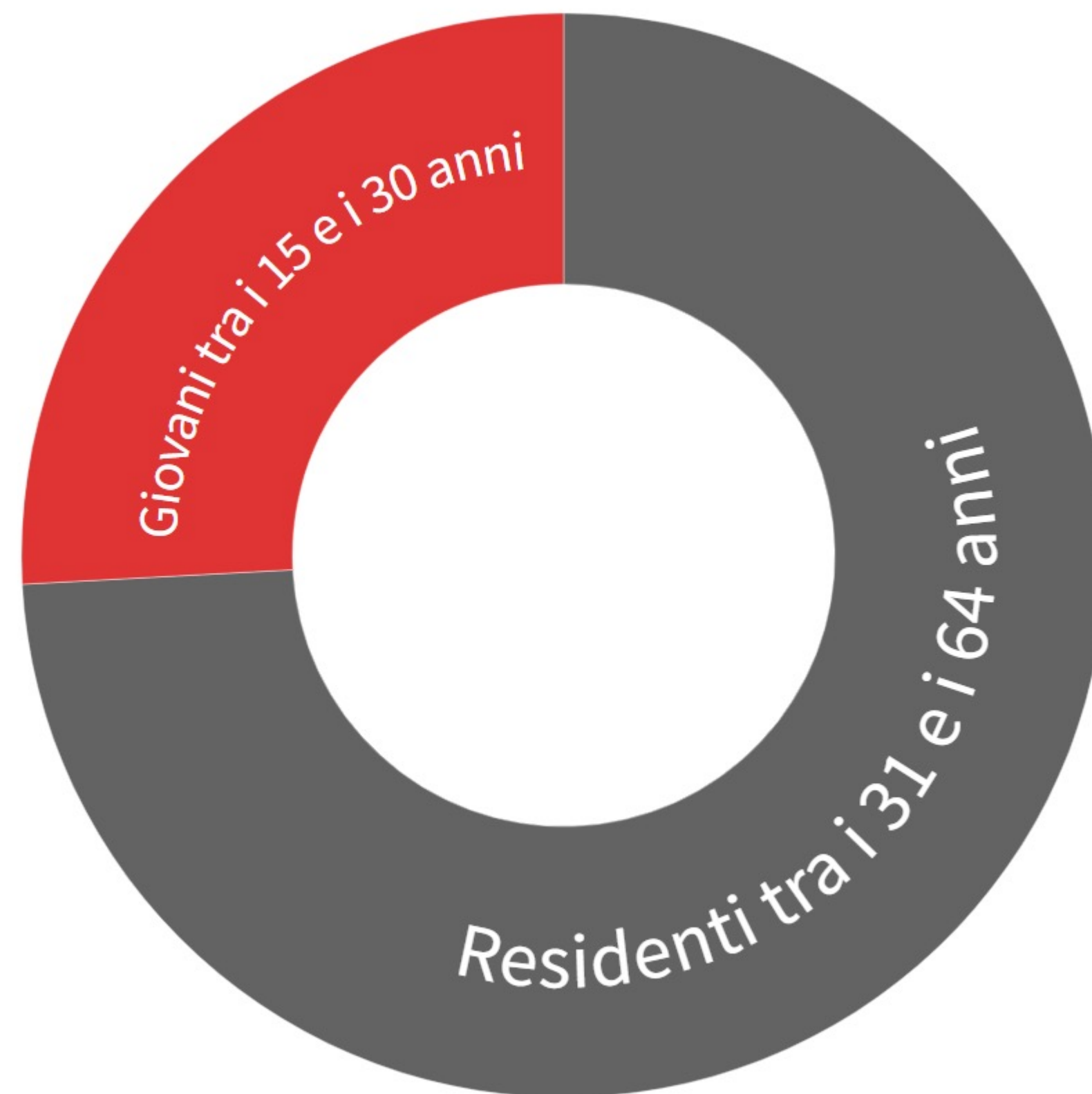

TREEMAP CONFRONTO POTENZIALI LAVORATORI 15-30 ANNI E RESIDENTI TRA I 31 E 64 ANNI – 2020 VICENZA



SERIE STORICA DEL TASSO DI OCCUPAZIONE IN PROVINCIA DI VICENZA PER FASCE D'ETÀ – 2004/2019

— 15-64 anni — 18-29 anni

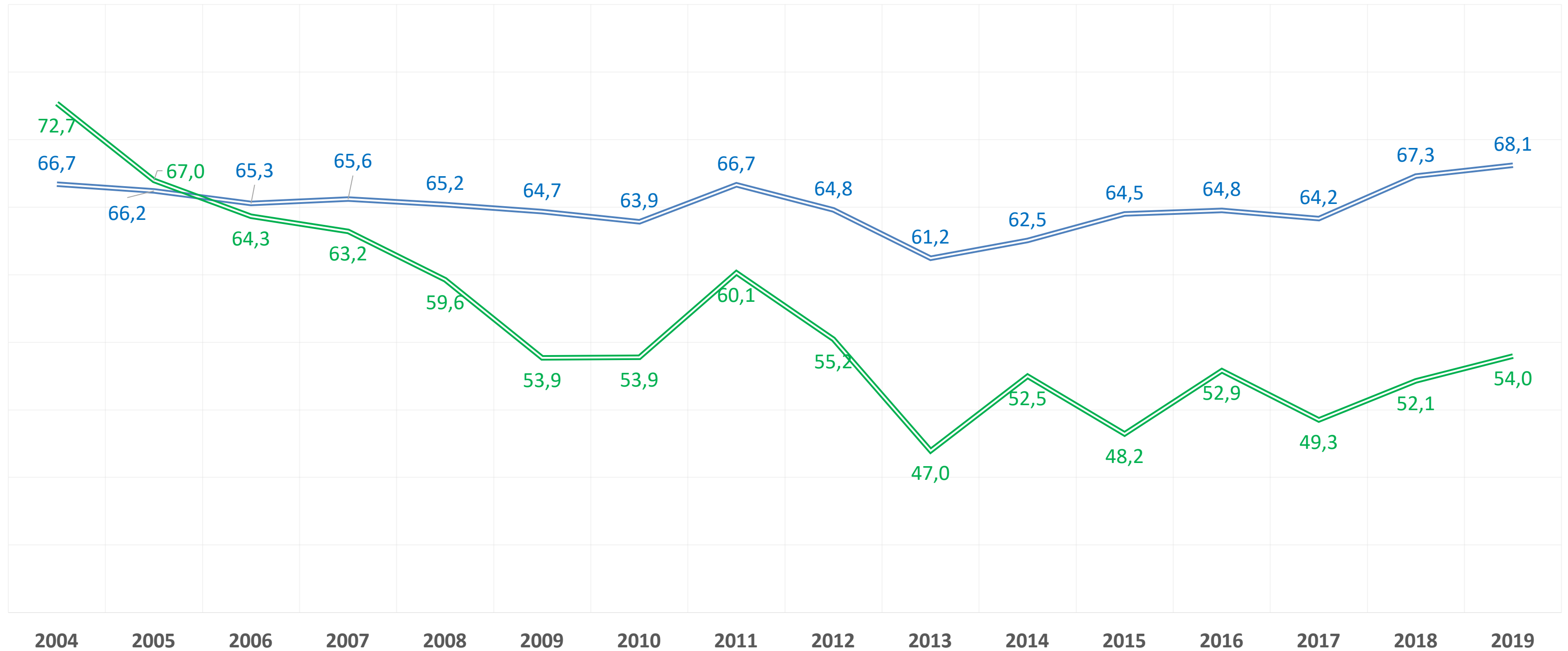

Confronto valore assoluto degli occupati in Veneto per classe d'età – 2009/2019

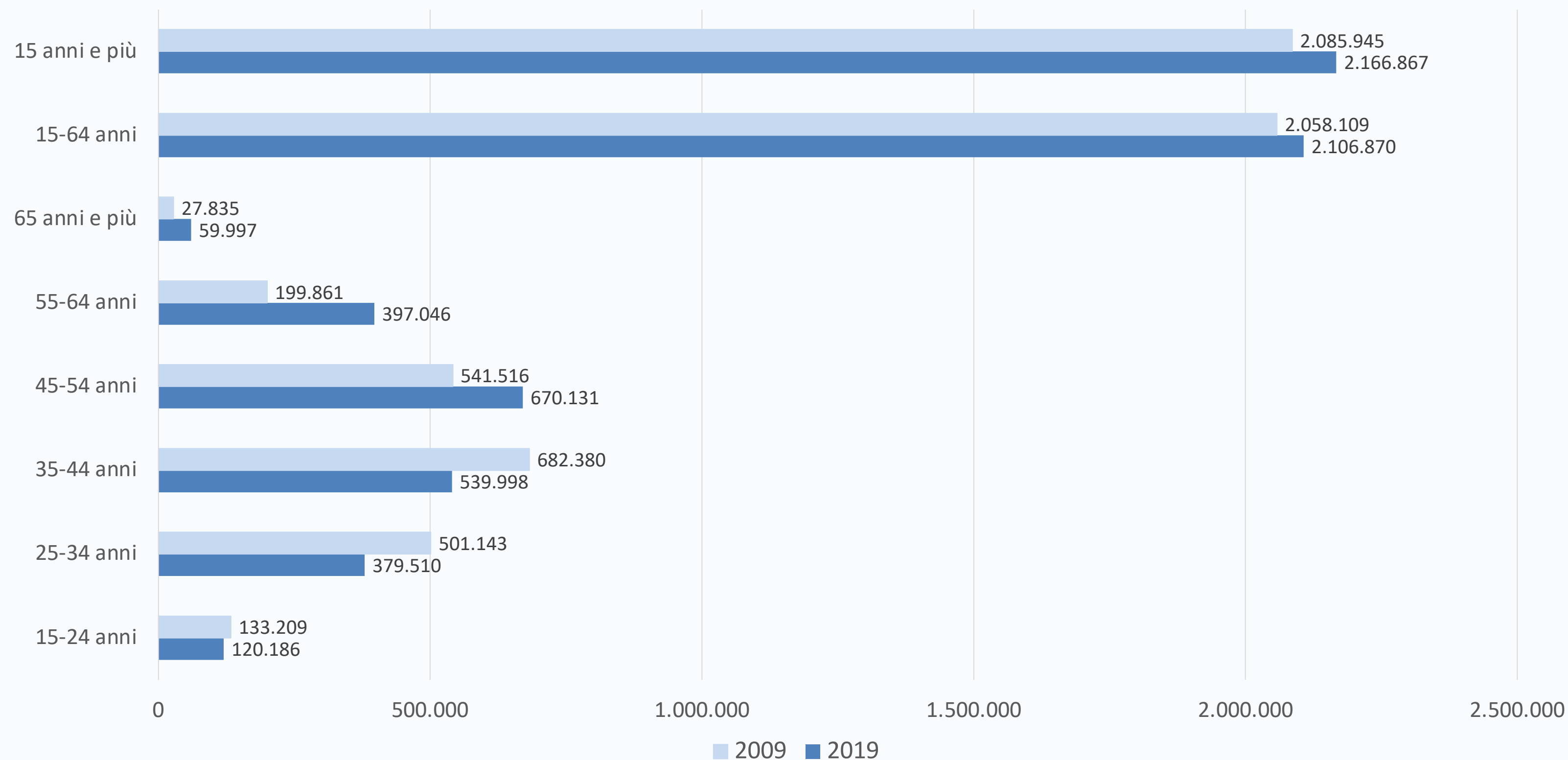

Confronto della ripartizione percentuale degli occupati in Veneto per classe d'età – 2009/2019

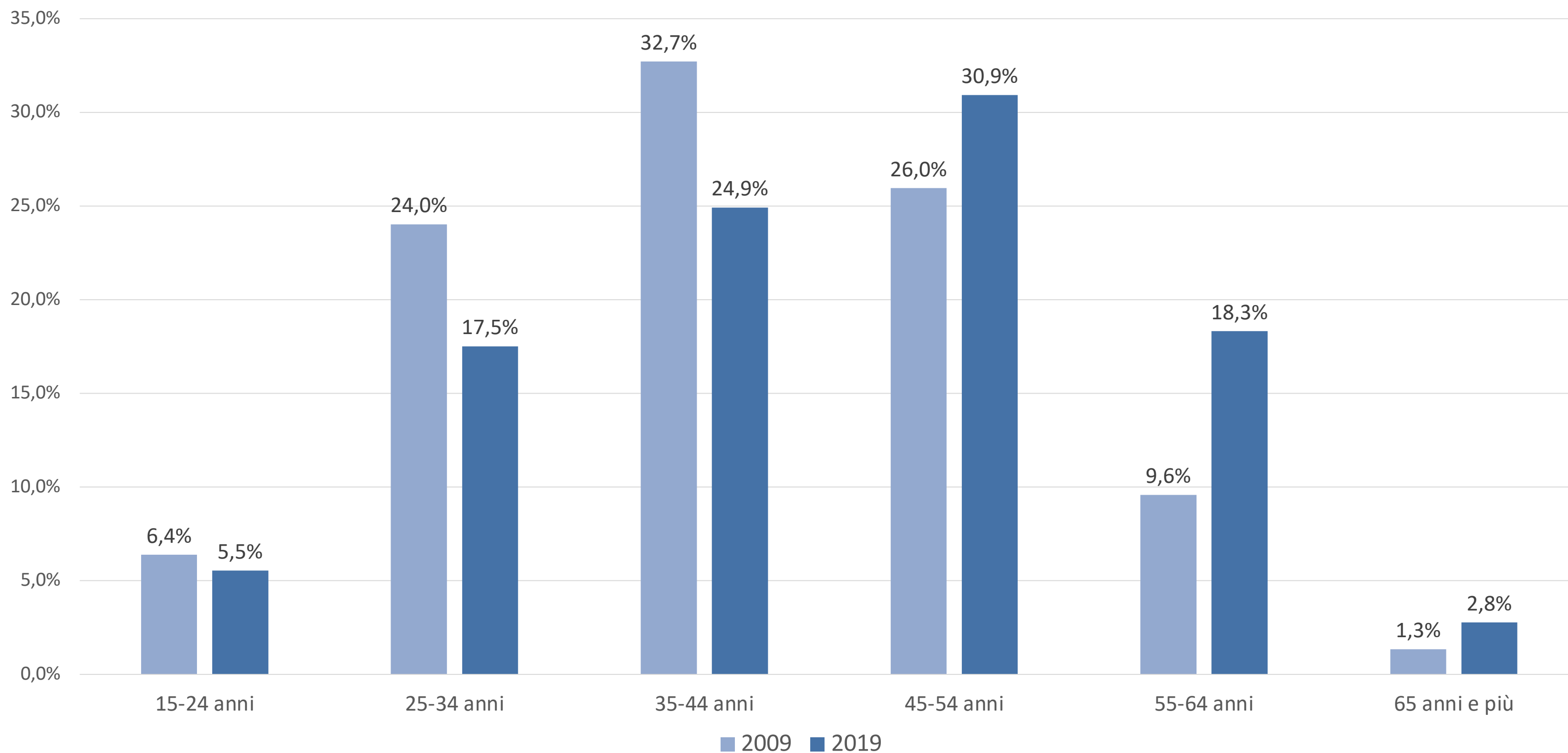

CONFRONTO DELLA RIPARTIZIONE PERCENTUALE DEGLI OCCUPATI IN VENETO PER CLASSE D'ETÀ 2009/2019

— 2009 — 2019

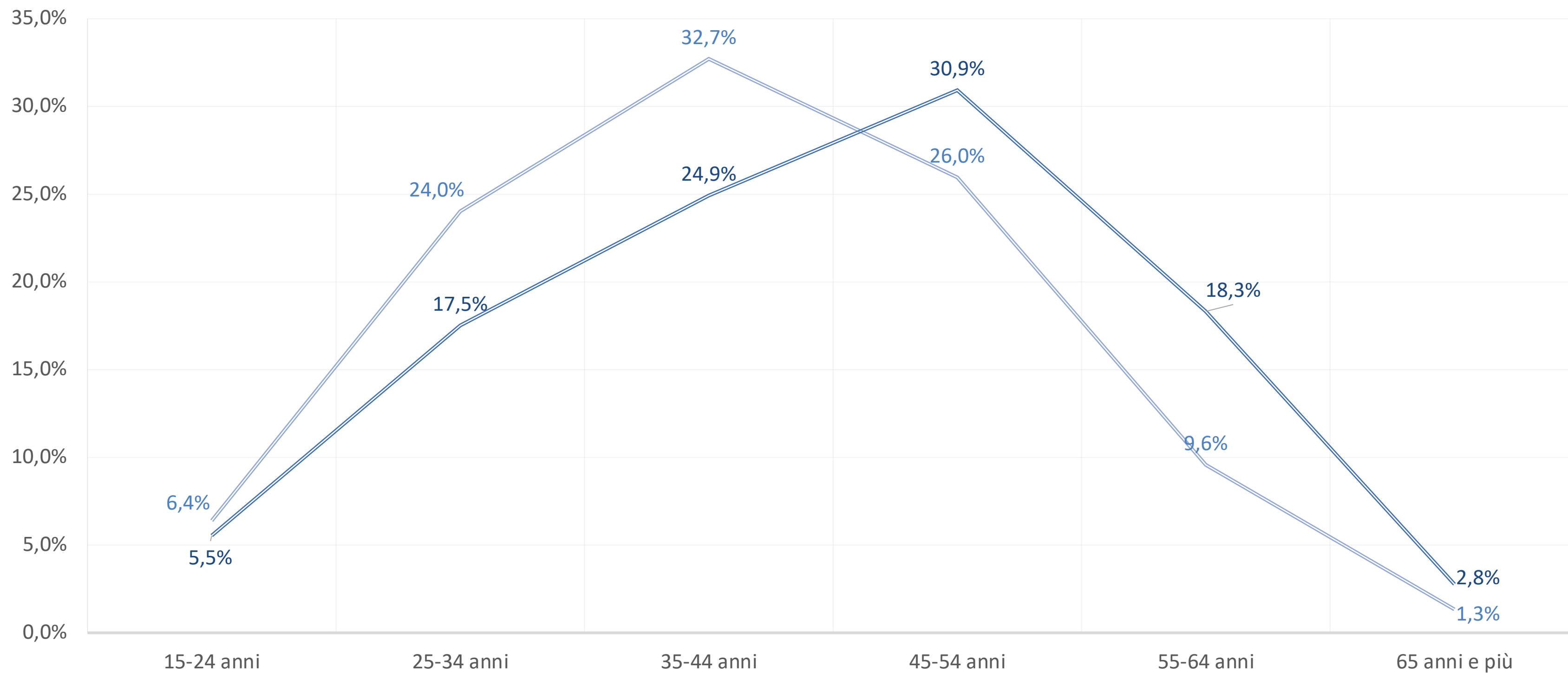

L'IMPATTO DEL COVID-19

QUAL È STATO L'IMPATTO DEL CORONAVIRUS SU QUESTA FASCIA DI
POPOLAZIONE? QUALI SONO STATI GLI ANDAMENTI DELLE
PRECEDENTI CRISI?

Confronto del tasso di occupazione - Anno 2019 e 2020 / Provincia di Vicenza

■ 2019 ■ 2020

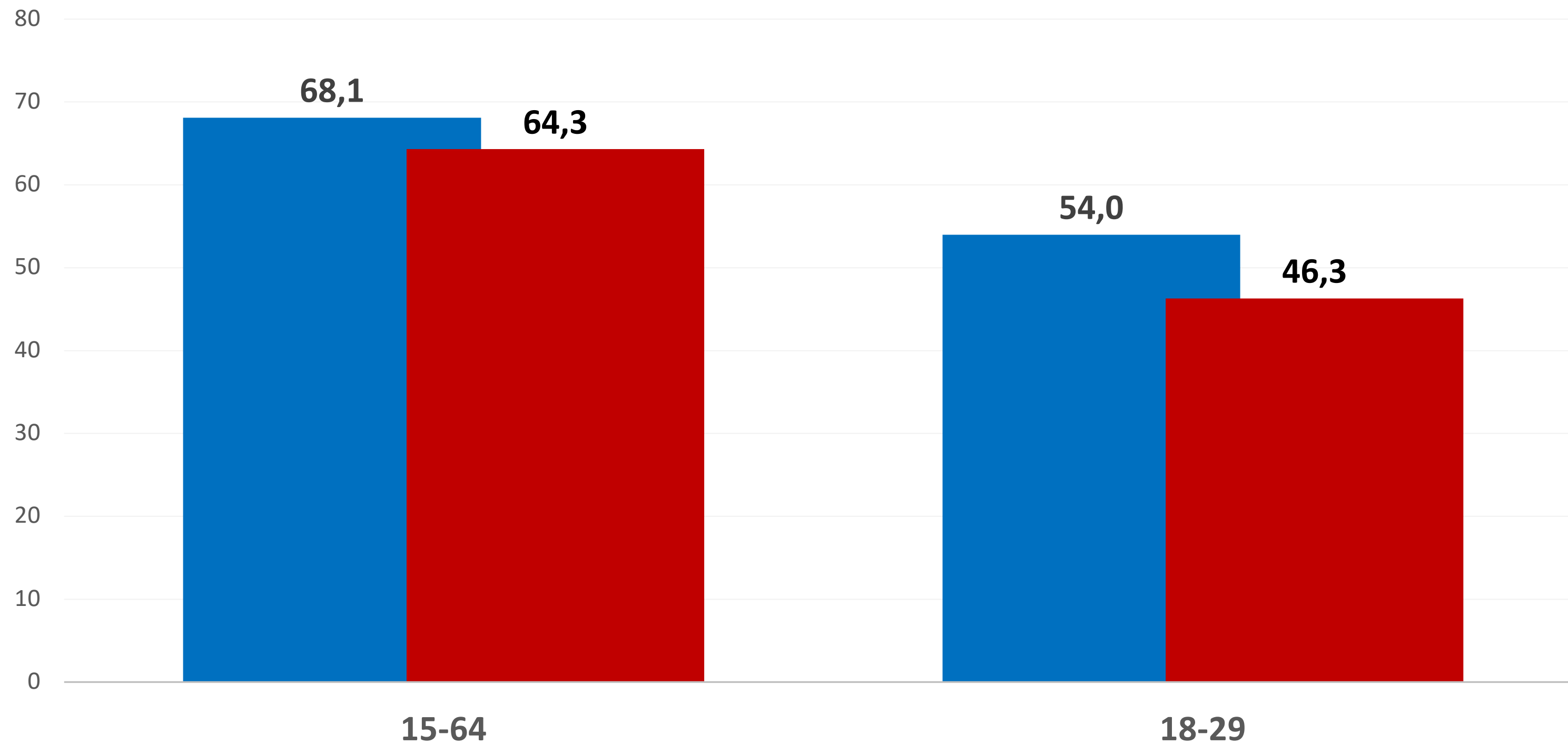

Serie storica delle assunzioni di lavoratori dipendenti in Provincia di Vicenza per anno – 2008/2020

— Totale

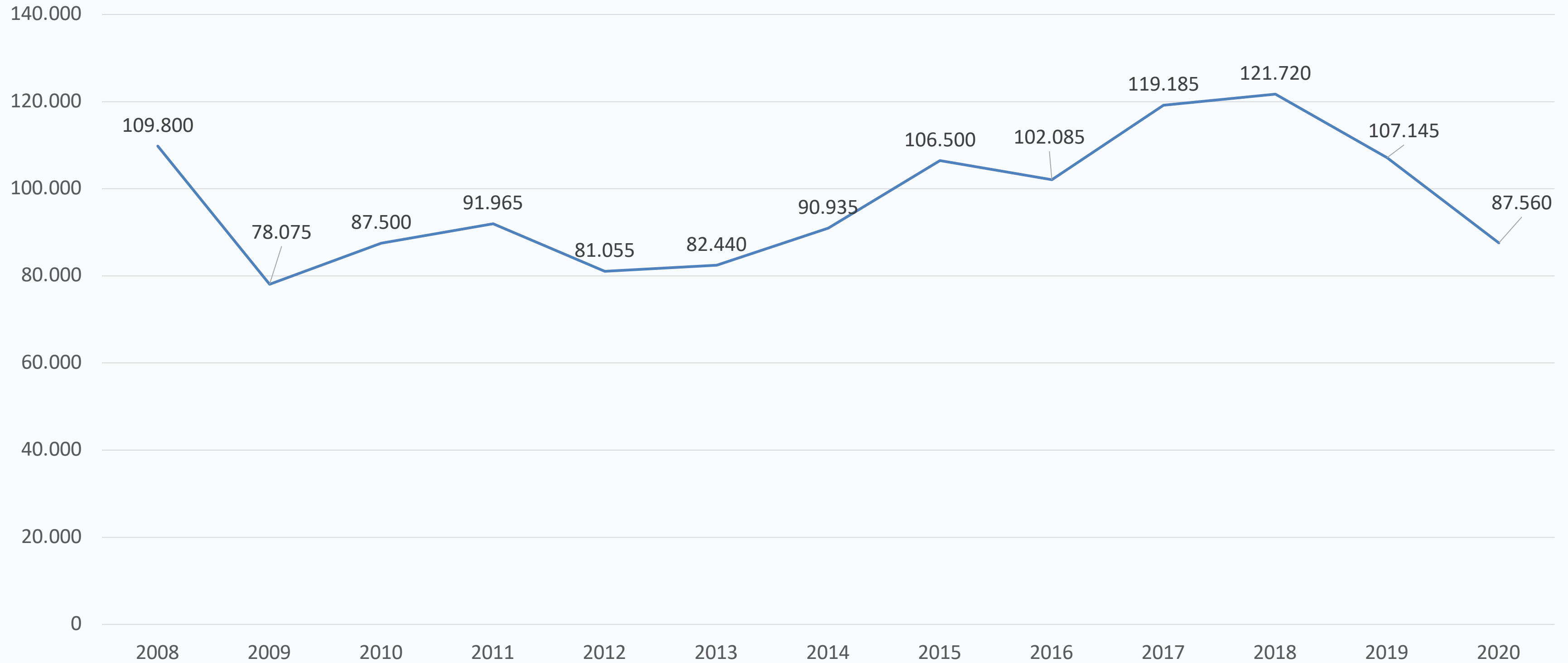

Serie storica delle assunzioni di lavoratori dipendenti in Provincia di Vicenza Under 30 per anno – 2008/2020

— Under 30

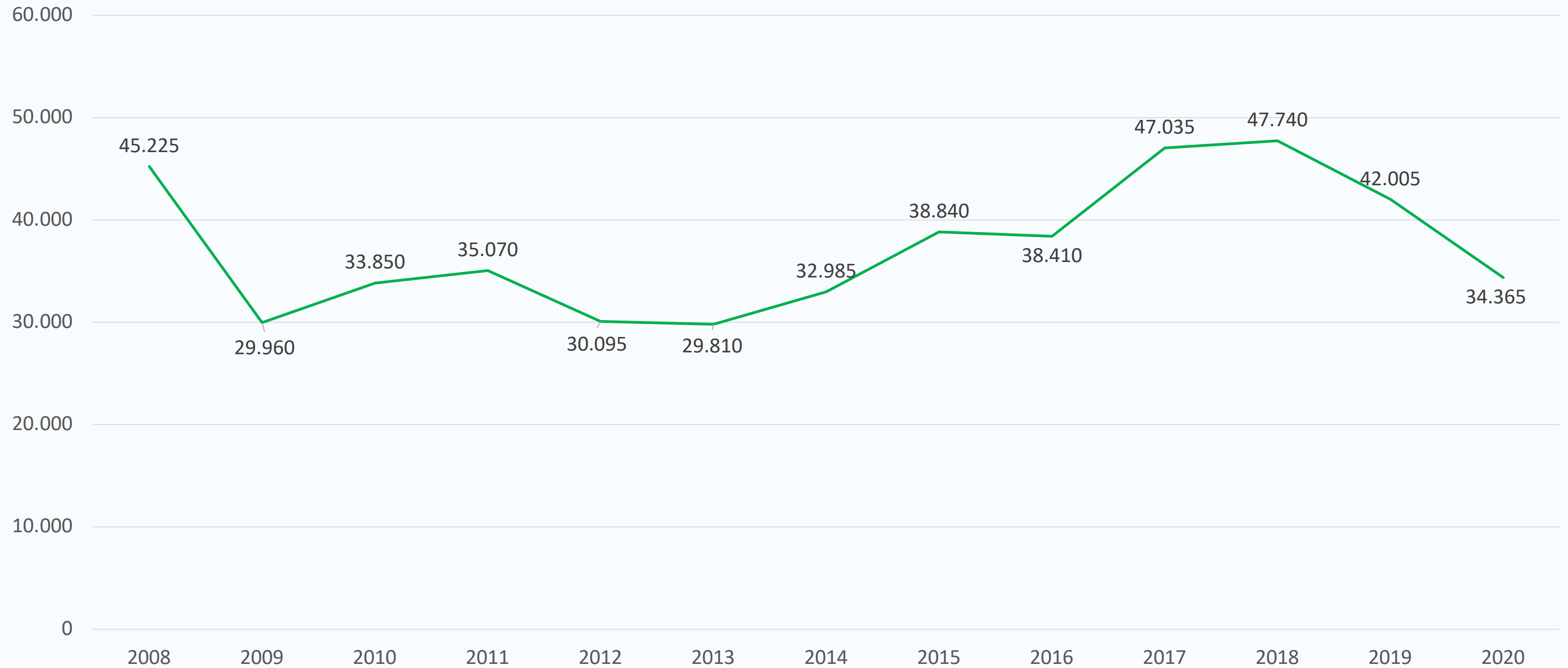

Serie storica assunzioni in Provincia (Totale e under 30) per trimestre – 2008/2020

Totale Under 30

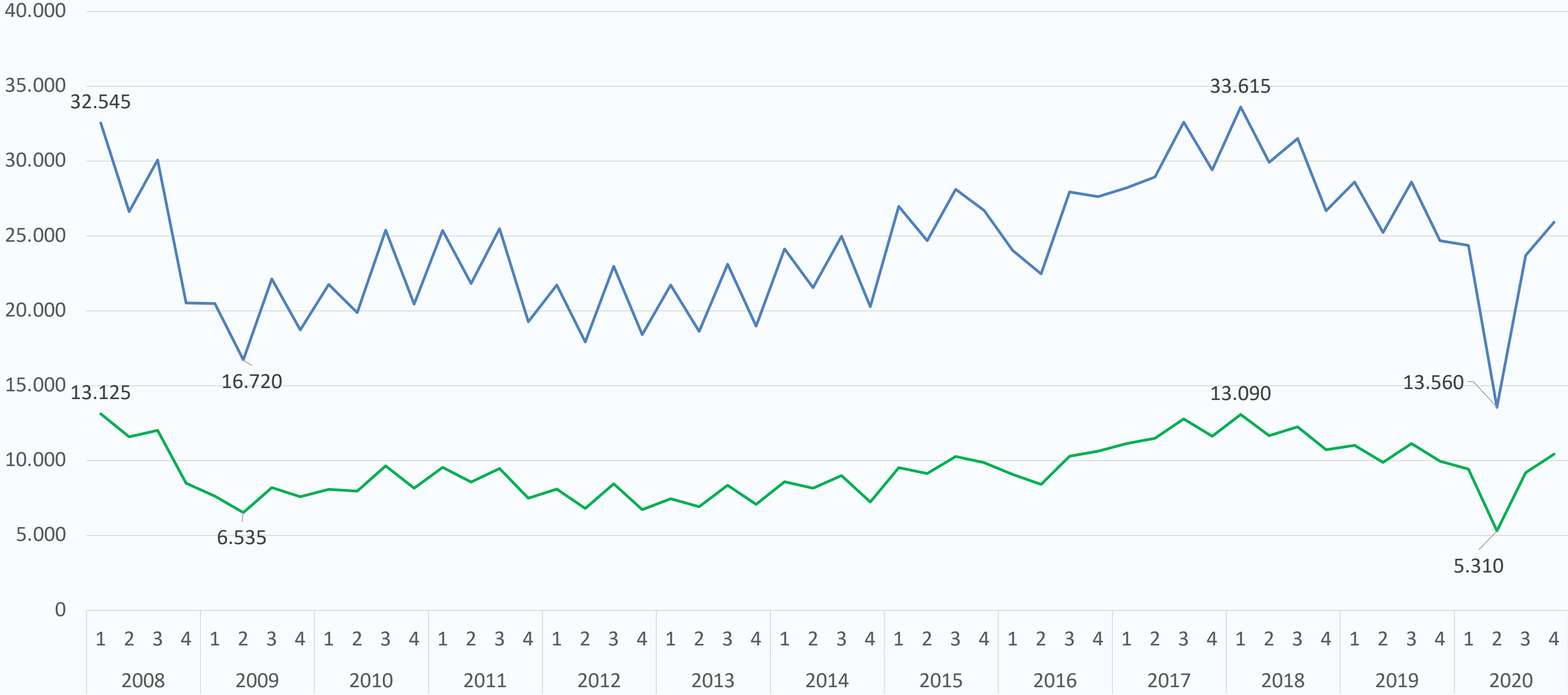

Serie storica Assunzioni dipendenti under 30 in Provincia di Vicenza per tipologia di contratto – 2008/2020

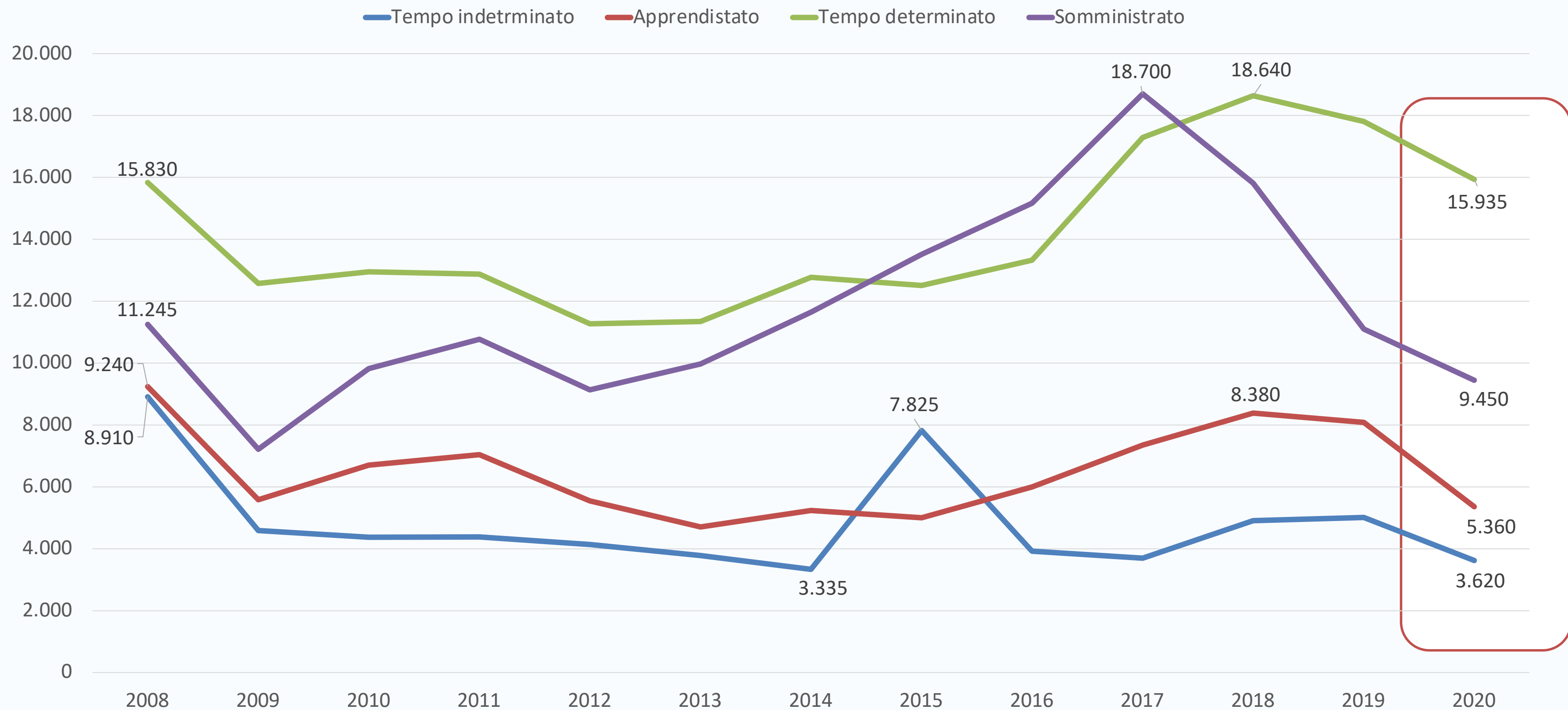

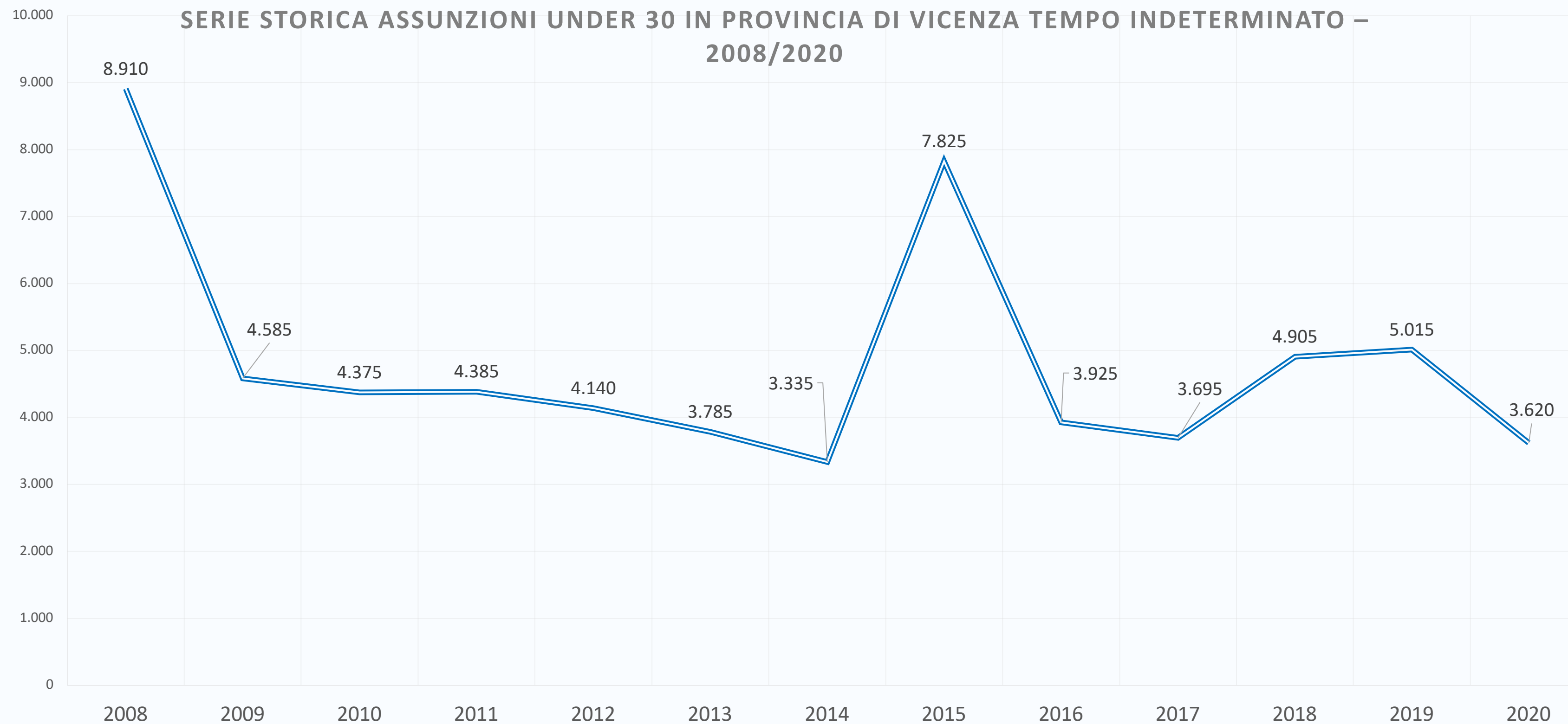

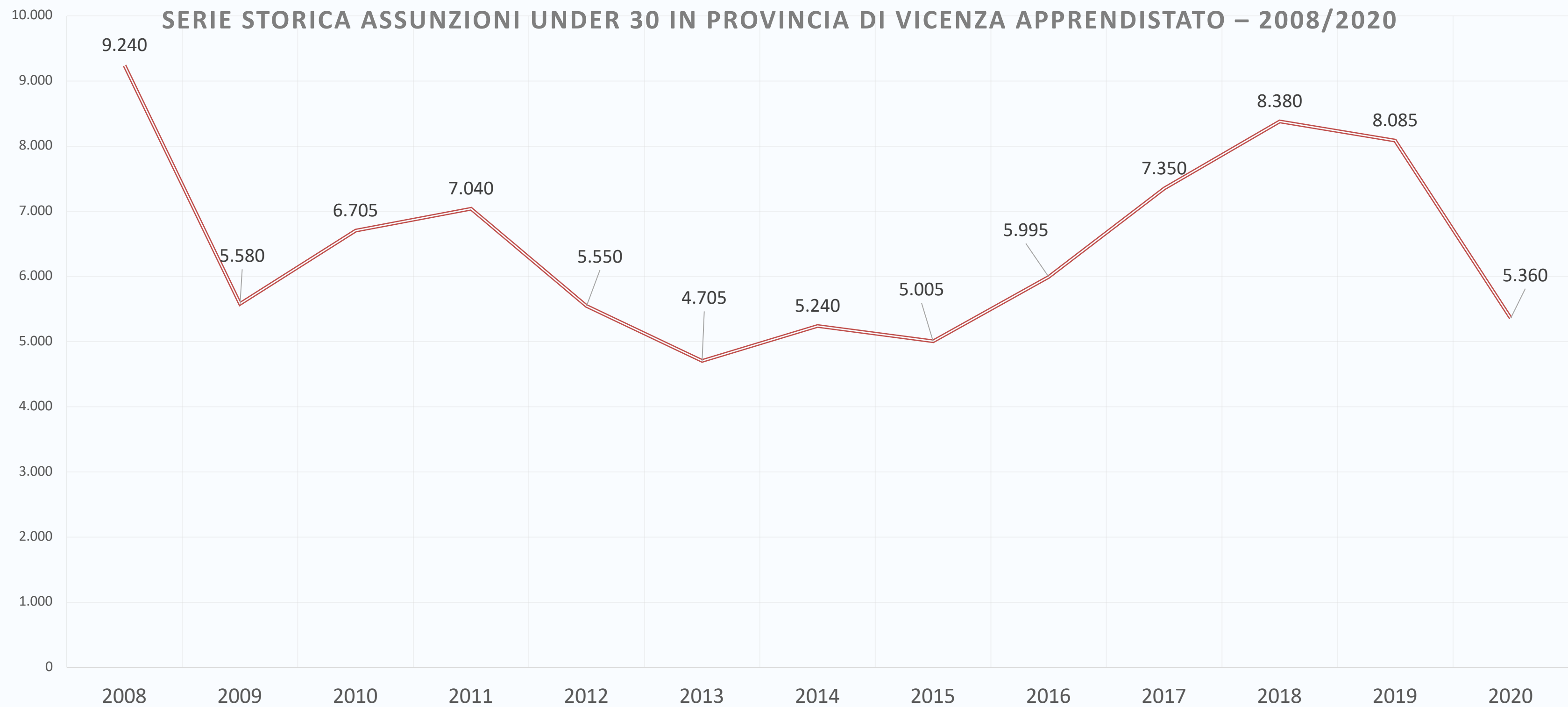

Confronto della composizione percentuale delle assunzioni dipendenti under 30 per tipologia di contratto
Provincia di Vicenza – 2008/2020

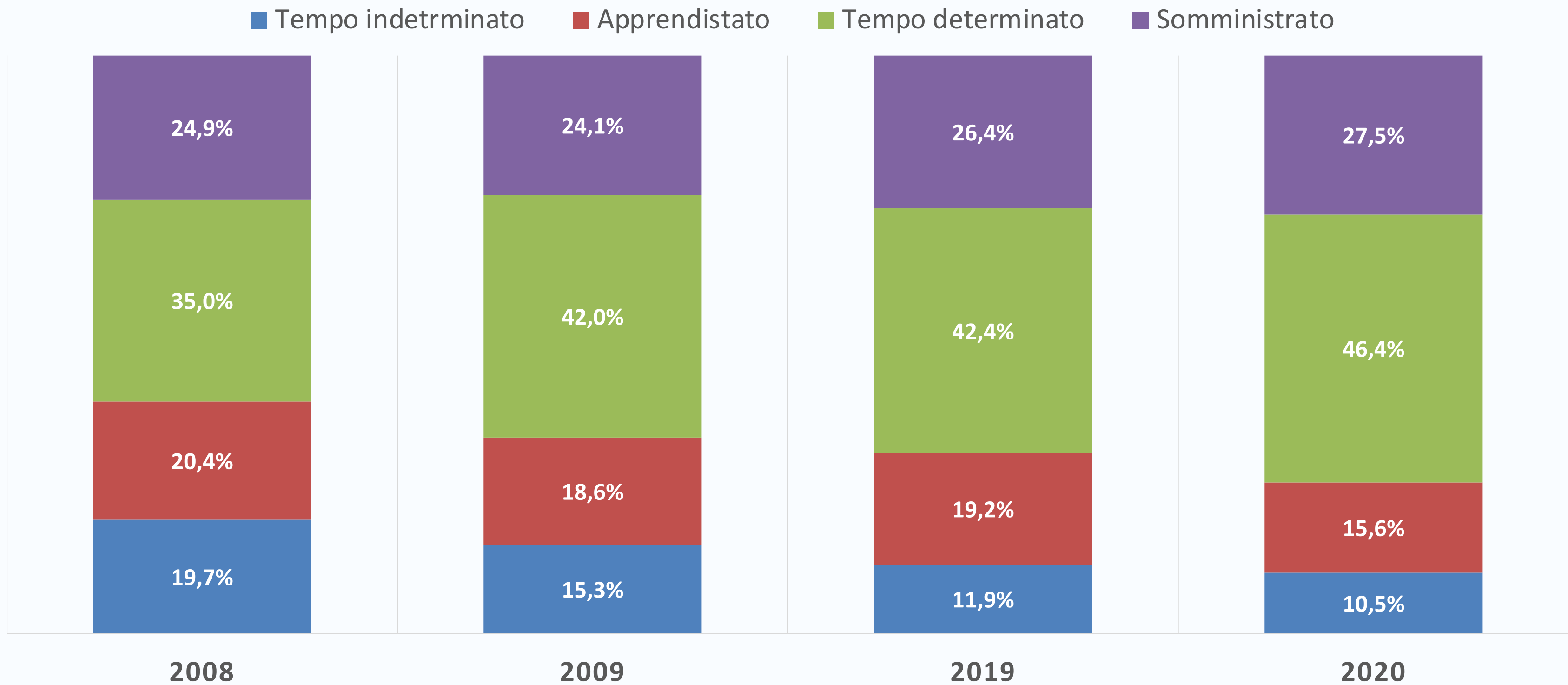

PESO PERCENTUALE DELLE ASSUNZIONI A TEMPO INDETERMINATO SUL TOTALE DELLE ASSUNZIONI DIPENDENTI – MEDIA E UNDER 30 – 2008/2020

— MEDIA — UNDER 30

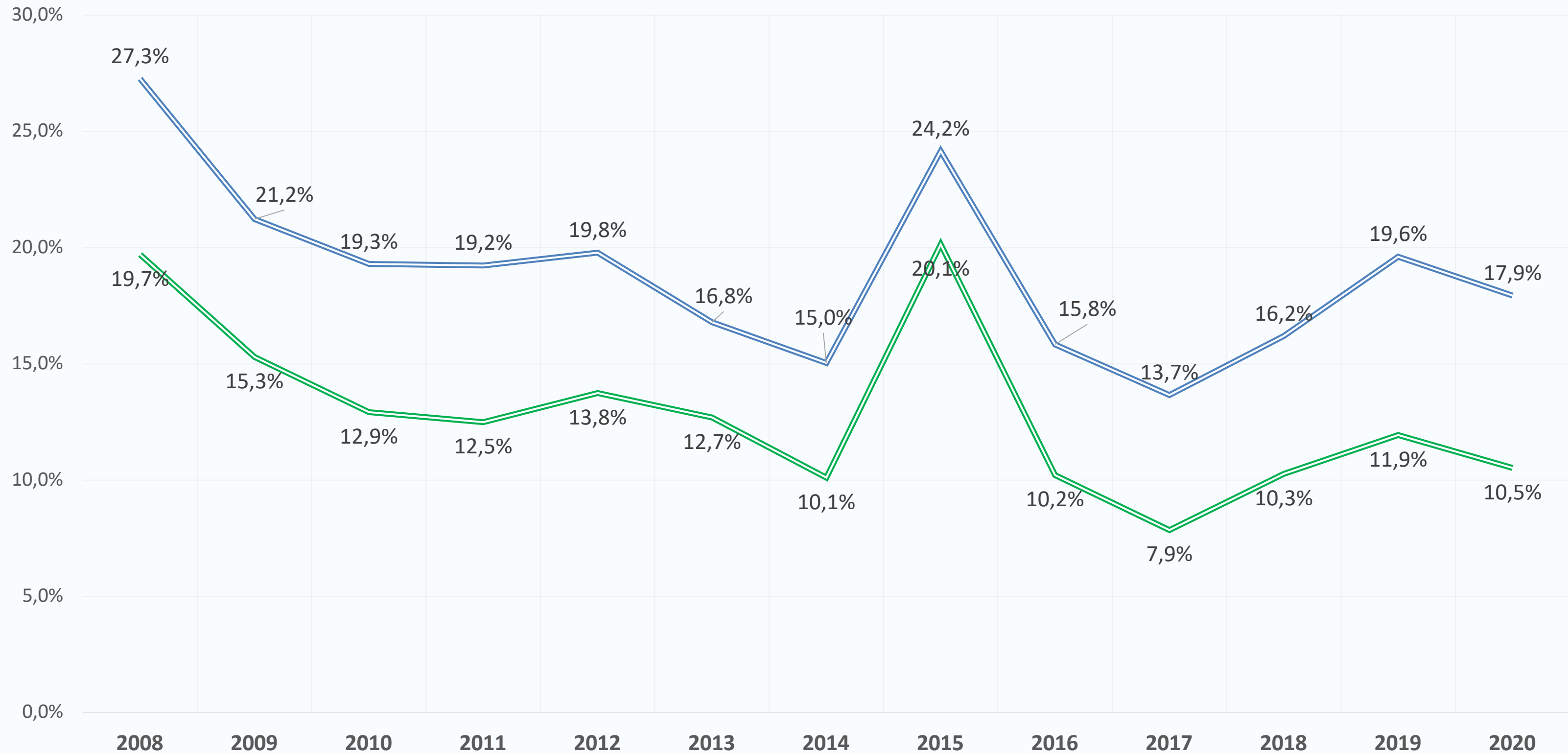

**Peso % delle assunzioni dipendenti Under 30 sul totale assunzioni dipendenti
Provincia di Vicenza – Anno 2020 (in ordine decrescente per peso %)**

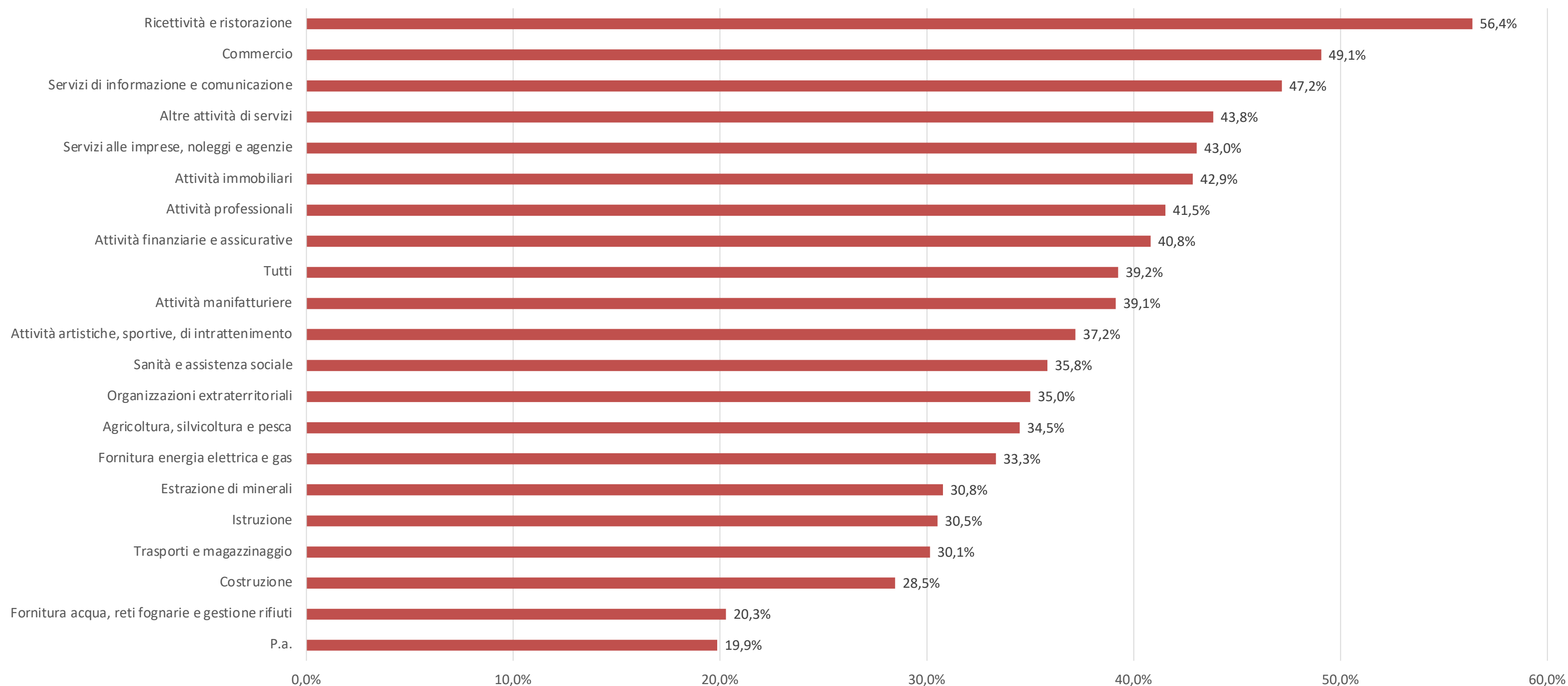

Peso % delle assunzioni dipendenti Under 30 sul totale assunzioni dipendenti – dettaglio attività manifatturiere
Provincia di Vicenza – Anno 2020 (in ordine decrescente per peso %)

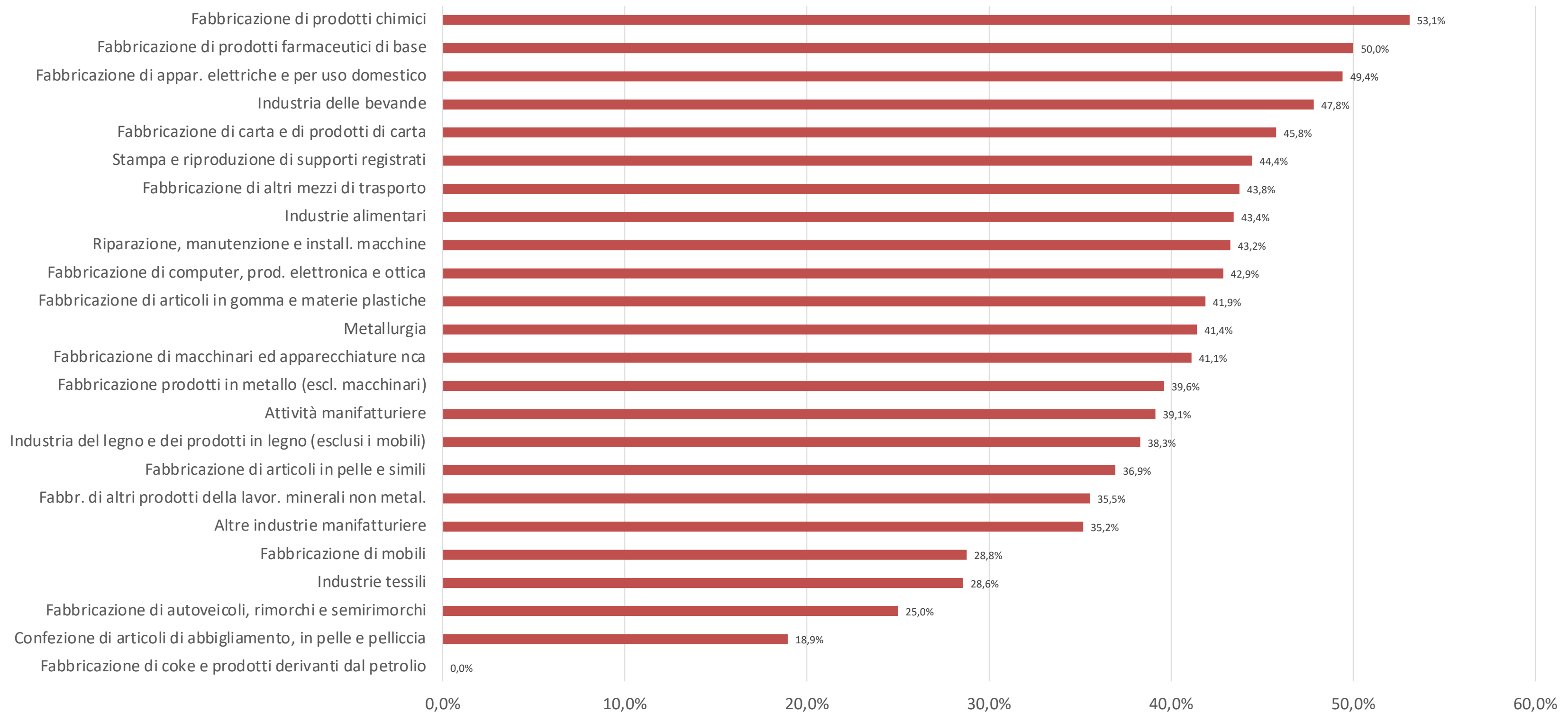

Variazioni % delle assunzioni dipendenti TOTALI Provincia di Vicenza– Confronto anni 2019 e 2020

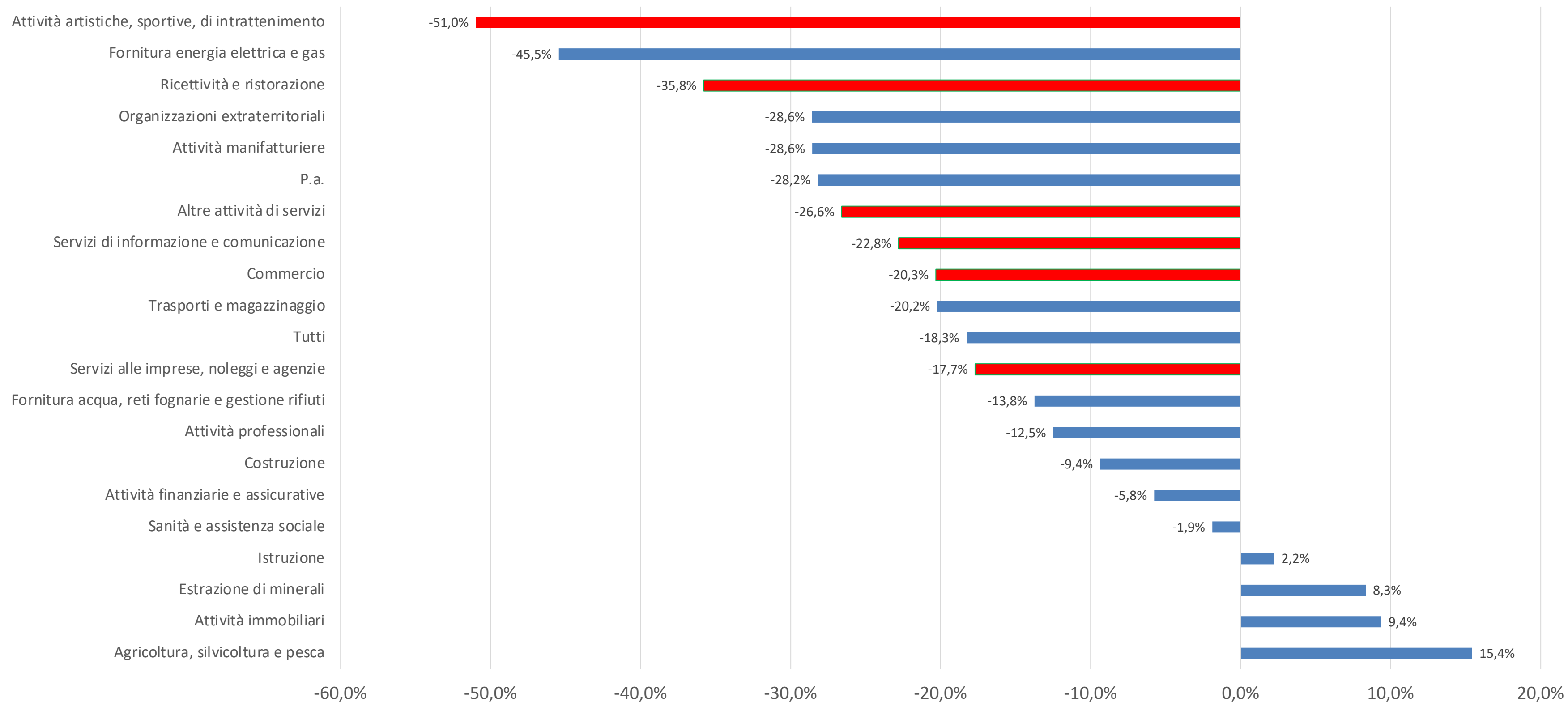

CENTRO STUDI CISL VICENZA
MARZO 2021

I GIOVANI, IL COVID
E LE LORO PROSPETTIVE
OCCUPAZIONALI

Dati elaborati dal Centro Studi CISL Vicenza
Francesco Peron & Stefano Dal Pra Caputo

