

CENTRO STUDI CISL VICENZA
NOVEMBRE 2023

L'attrattività del territorio vicentino

Dati elaborati dal Centro Studi CISL Vicenza
Francesco Peron & Stefano Dal Pra Caputo



I temi di cui
parleremo oggi

1

**CESSATI E ISCRITTI
IN PROVINCIA
DI VICENZA**

2

**I DATI
SULL'ATTRATTIVITÀ
DEL VENETO**

3

DATI A.I.R.E.

4

CONCLUSIONI



CESSATI & ISCRITTI

ISCRITTI E CESSATI TOTALE IN PROVINCIA DI VICENZA (2002/2021)

PERIODO DI ALLARGAMENTO UE E GRANDI FLUSSI MIGRATORI IN INGRESSO

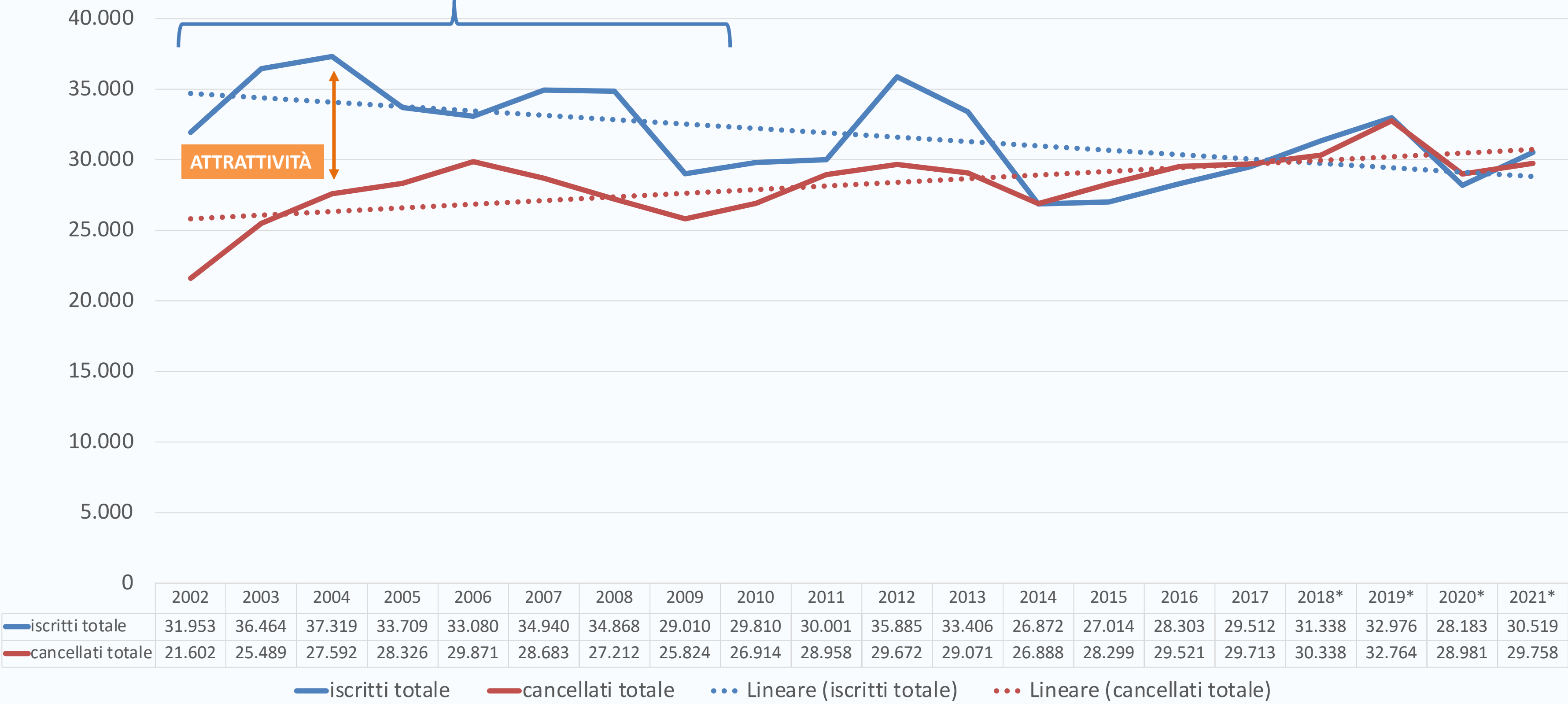

SALDO MIGRATORIO TOTALE (TOTALE ISCRITTI – CESSATI) IN PROVINCIA DI VICENZA (2002/2021)

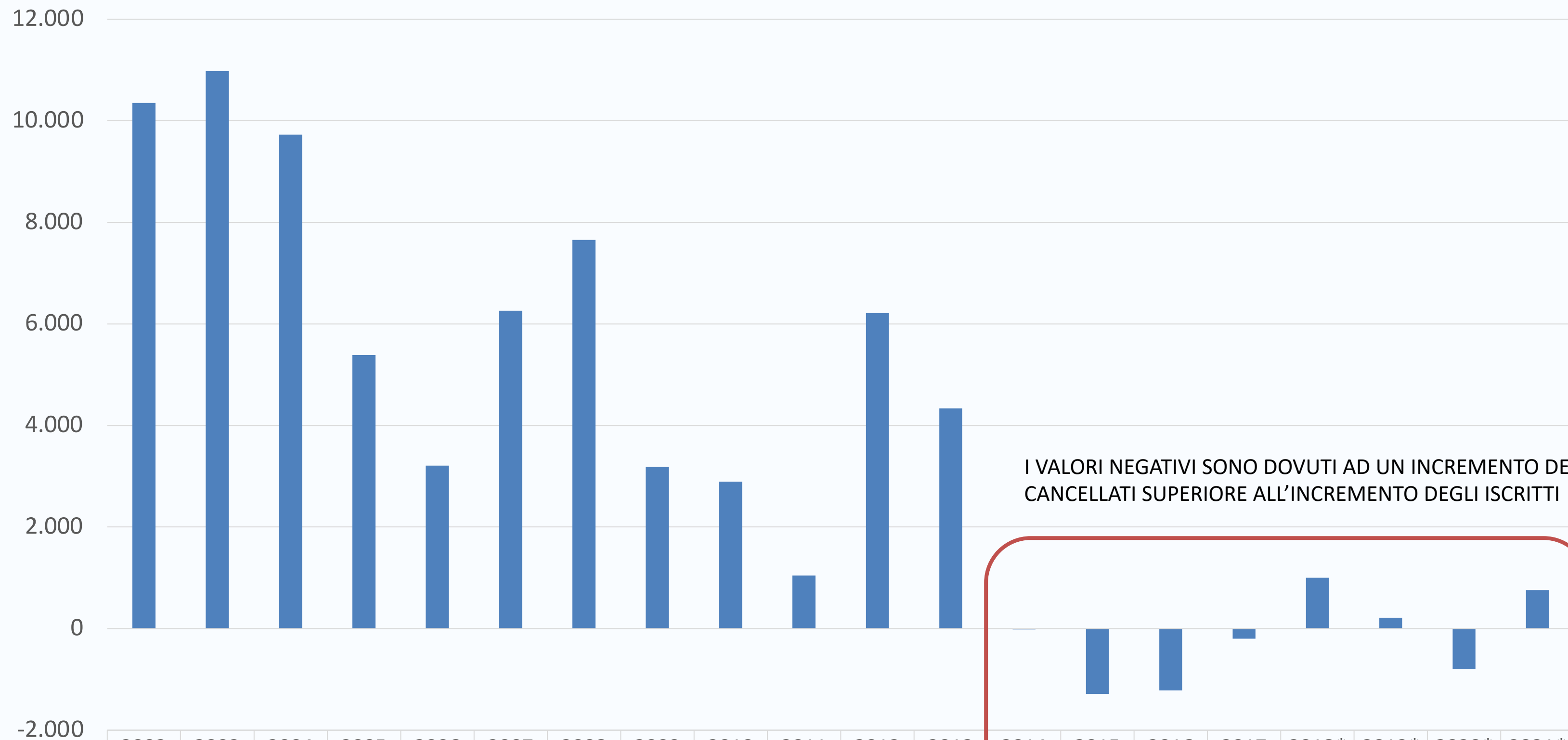

	2002	2003	2004	2005	2006	2007	2008	2009	2010	2011	2012	2013	2014	2015	2016	2017	2018*	2019*	2020*	2021*
Saldo migratorio totale	10.351	10.975	9.727	5.383	3.209	6.257	7.656	3.186	2.896	1.043	6.213	4.335	-16	-1.285	-1.218	-201	1.000	212	-798	761

NUOVI ISCRITTI PER TIPOLOGIA IN PROVINCIA DI VICENZA (2002/2021)

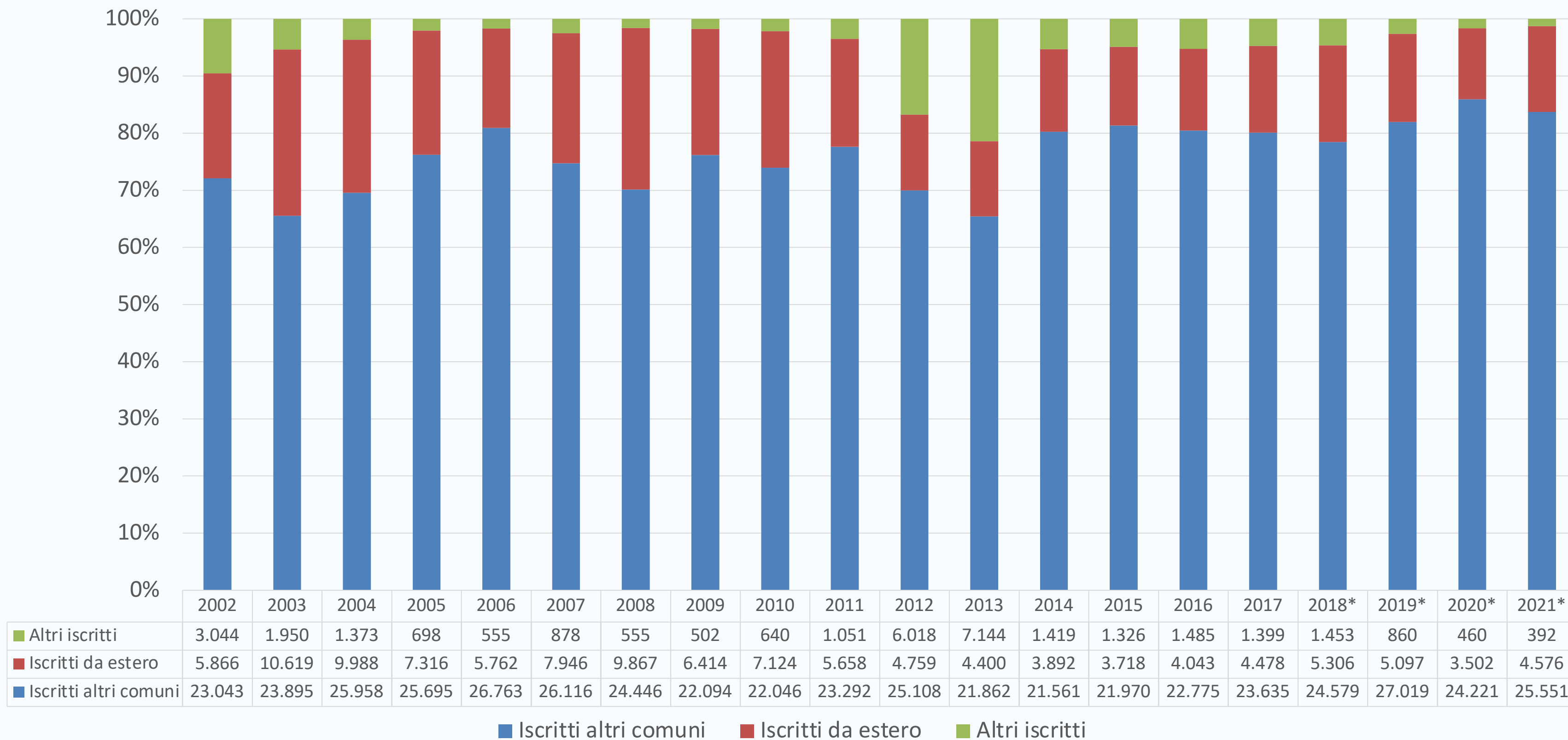

NUOVI CANCELLATI PER TIPOLOGIA IN PROVINCIA DI VICENZA (2002/2021)

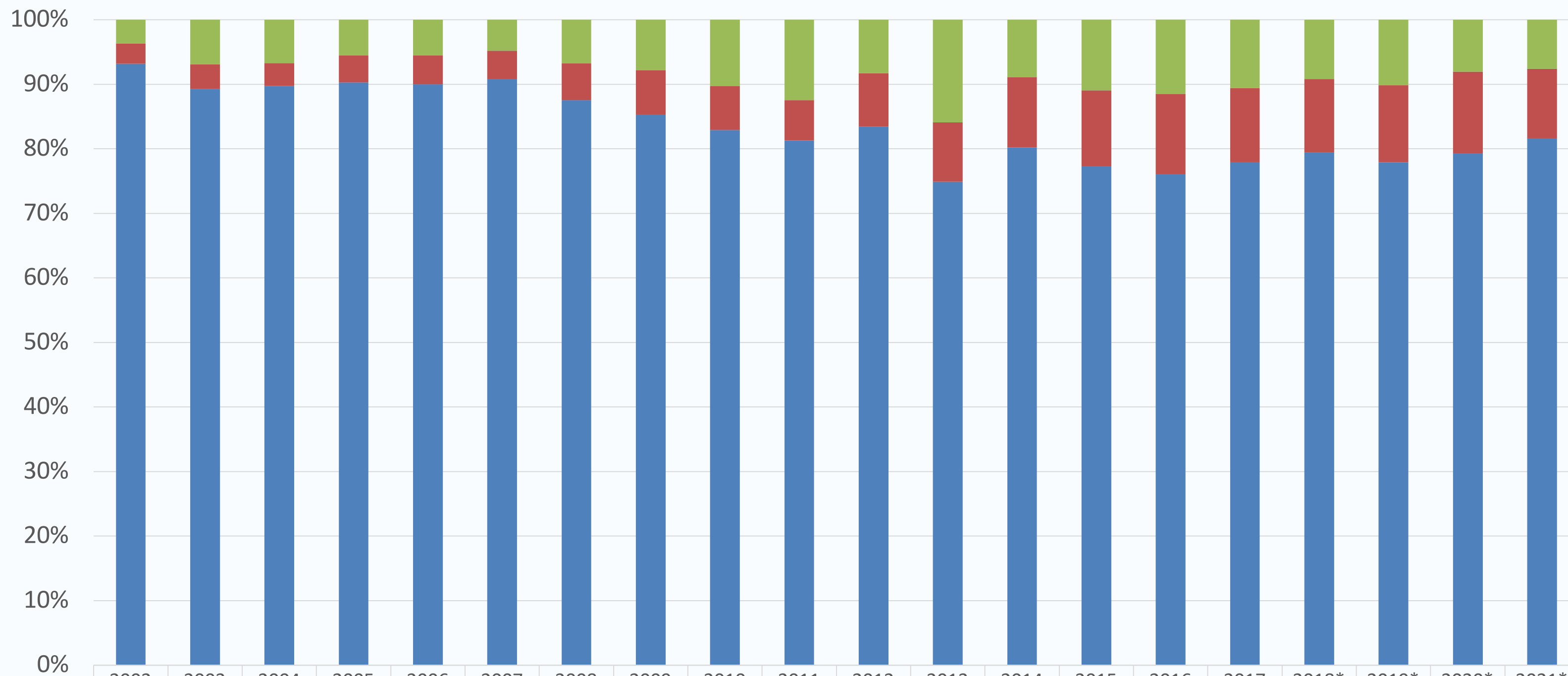

	2002	2003	2004	2005	2006	2007	2008	2009	2010	2011	2012	2013	2014	2015	2016	2017	2018*	2019*	2020*	2021*
Altri cancellati	791	1.765	1.846	1.570	1.654	1.377	1.846	2.027	2.764	3.606	2.451	4.627	2.385	3.092	3.395	3.146	2.788	3.331	2.333	2.267
Cancellati per estero	678	971	979	1.180	1.331	1.268	1.541	1.762	1.827	1.810	2.450	2.670	2.928	3.347	3.678	3.403	3.434	3.913	3.652	3.190
Cancellati per altri comuni	20.133	22.753	24.767	25.576	26.886	26.038	23.825	22.035	22.323	23.542	24.771	21.774	21.575	21.860	22.448	23.164	24.116	25.520	22.996	24.301

■ Cancellati per altri comuni ■ Cancellati per estero ■ Altri cancellati

SALDO MIGRATORIO ESTERO (ISCRITTI – CESSATI) IN PROVINCIA DI VICENZA (2002/2021)

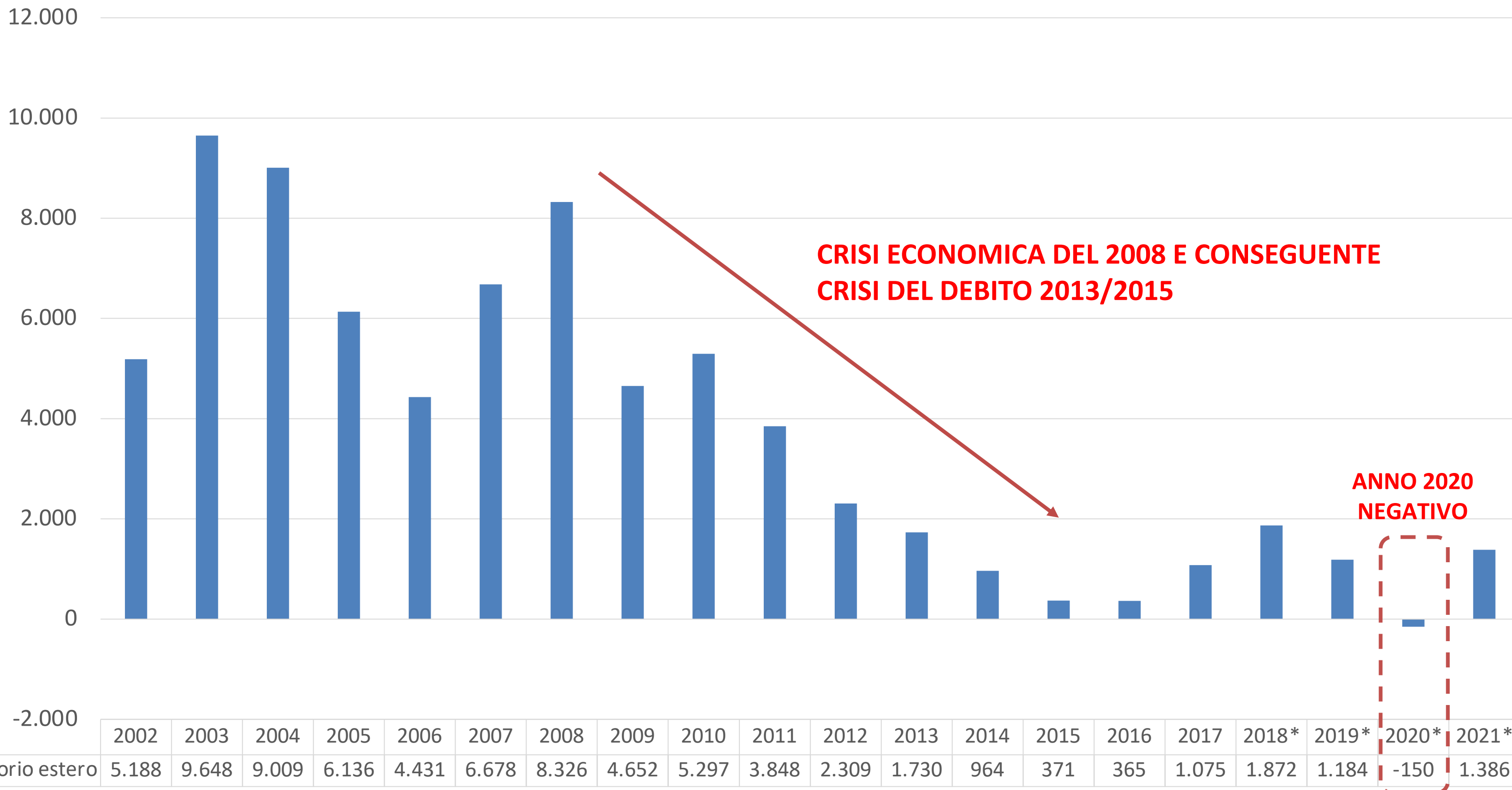

RAPPORTI ISCRITTI E CESSATI IN PROVINCIA DI VICENZA (2002/2021)

Anno	Iscritti - Cessati Da altri Comuni	Iscritti - Cessati Da estero	Iscritti - Cessati Altri iscritti
2002	2.910	5.188	2.253
2003	1.142	9.648	185
2004	1.191	9.009	-473
2005	119	6.136	-872
2006	-123	4.431	-1.099
2007	78	6.678	-499
2008	621	8.326	-1.291
2009	59	4.652	-1.525
2010	-277	5.297	-2.124
2011	-250	3.848	-2.555
2012	337	2.309	3.567
2013	88	1.730	2.517
2014	-14	964	-966
2015	110	371	-1.766
2016	327	365	-1.910
2017	471	1.075	-1.747
2018*	463	1.872	-1.335
2019*	1.499	1.184	-2.471
2020*	1.225	-150	-1.873
2021*	1.250	1.386	-1.875

I DATI DEL VENETO

ISCRITTI E CESSATI LAUREATI PER ESTERO – VENETO (2011/2021)

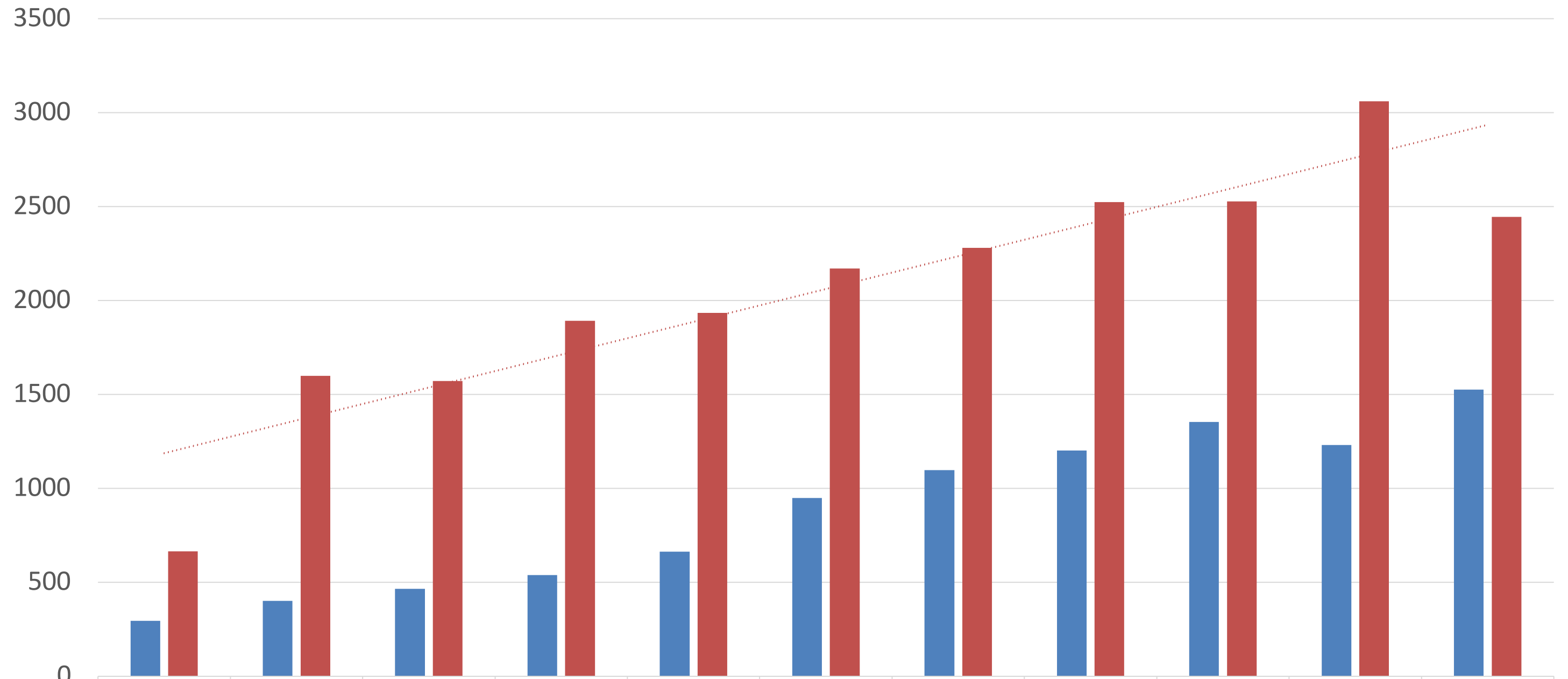

	2011	2012	2013	2014	2015	2016	2017	2018	2019	2020	2021
Iscritti laureati da estero in Veneto	296	402	466	539	663	949	1098	1202	1353	1231	1526
Cessati per estero Veneto	665	1600	1572	1893	1934	2171	2281	2523	2528	3061	2446

■ Iscritti laureati da estero in Veneto ■ Cessati per estero Veneto Lineare (Cessati per estero Veneto)

RAPPORTO ISCRITTI E CESSATI LAUREATI PER ESTERO – VENETO (2011/2021)

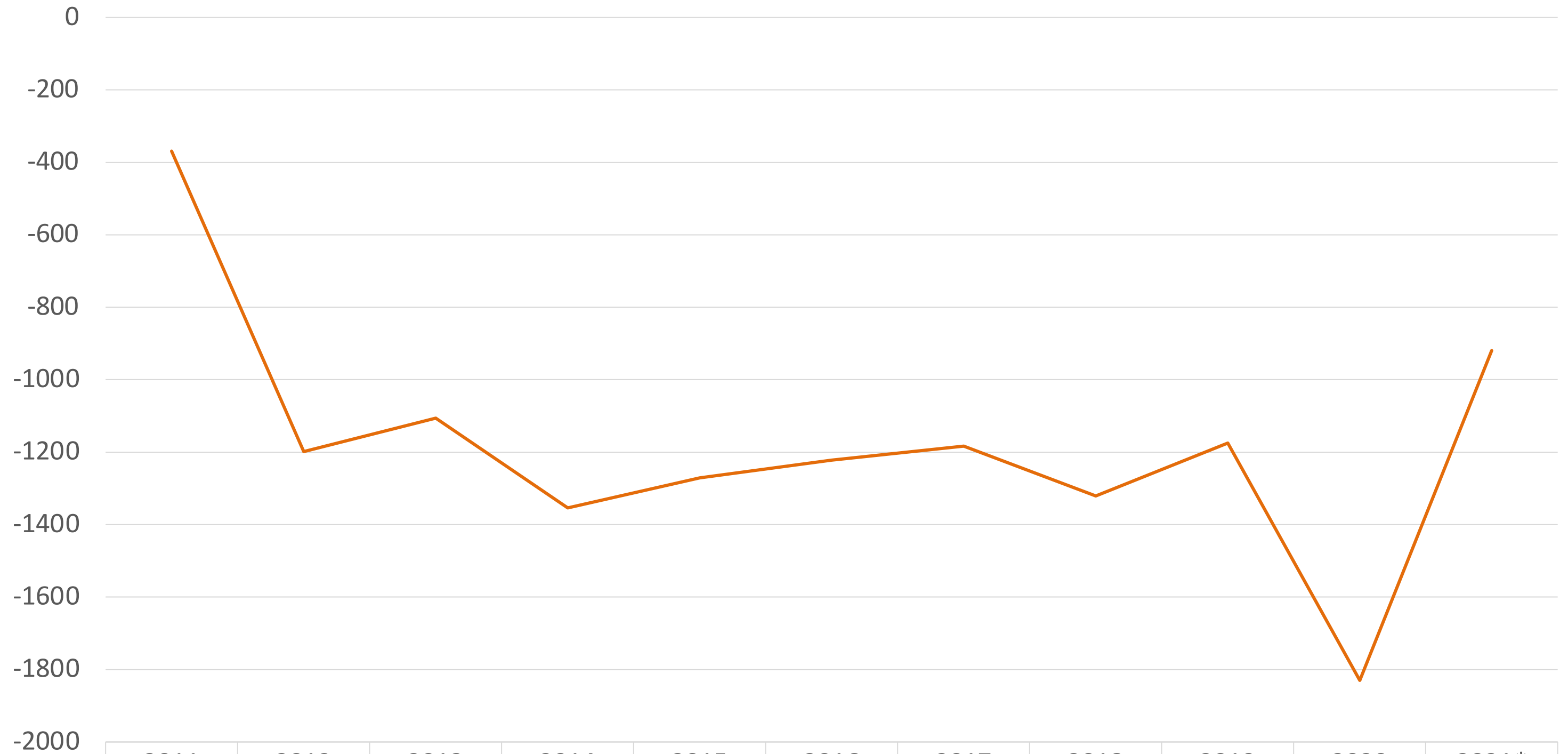

— Iscritti - Cessati laureati in Veneto

2011	2012	2013	2014	2015	2016	2017	2018	2019	2020	2021*
-369	-1198	-1106	-1354	-1271	-1222	-1183	-1321	-1175	-1830	-920

RAPPORTI ISCRITTI E CESSATI PER COMPETENZA PER ESTERO – VENETO (2011/2021)

Livello competenza	Iscritti da estero 2011	Iscritti da estero 2021	% iscritti da estero 2011	% iscritti da estero 2021	Cessati per estero 2011	Cessati per estero 2021	% cessati per estero 2011	% cessati per estero 2021
basso	1.487	2637	66%	45%	3.077	3.832	52,56%	42,16%
medio	466	1689	21%	29%	854	2.811	14,59%	30,93%
alto	296	1526	13%	26%	665	2.446	11,36%	26,91%
totale	2.249	5852	100%	100%	5.854	9.089	100,00%	100,00%

CESSATI PER COMPETENZA PER ESTERO – VENETO (2011/2021)

	2011			
Qualifica	basse	medie	alte	totale
Veneto	3.077	854	665	4.596
Emilia-Romagna	2.135	708	625	3.468
Lombardia	5.674	2.080	1.963	9.717

	2011		
Qualifica	basse	medie	alte
Veneto	66,95%	18,58%	14,47%
Emilia-Romagna	61,56%	20,42%	18,02%
Lombardia	58,39%	21,41%	20,20%

	2021			
Qualifica	basse	medie	alte	totale
Veneto	3.832	2.811	2.446	9.089
Emilia-Romagna	3.442	2.045	1.774	7.261
Lombardia	7.811	5.660	5.258	18.729

	2021		
Qualifica	basse	medie	alte
Veneto	42,16%	30,93%	26,91%
Emilia-Romagna	47,40%	28,16%	24,43%
Lombardia	41,71%	30,22%	28,07%



ISCRITTI
Anagrafe Italiani residenti all'estero
(A.I.R.E.) PROVINCIA DI VICENZA

ISCRITTI ALL'AIRE – PROVINCIA DI VICENZA (2017/2022)

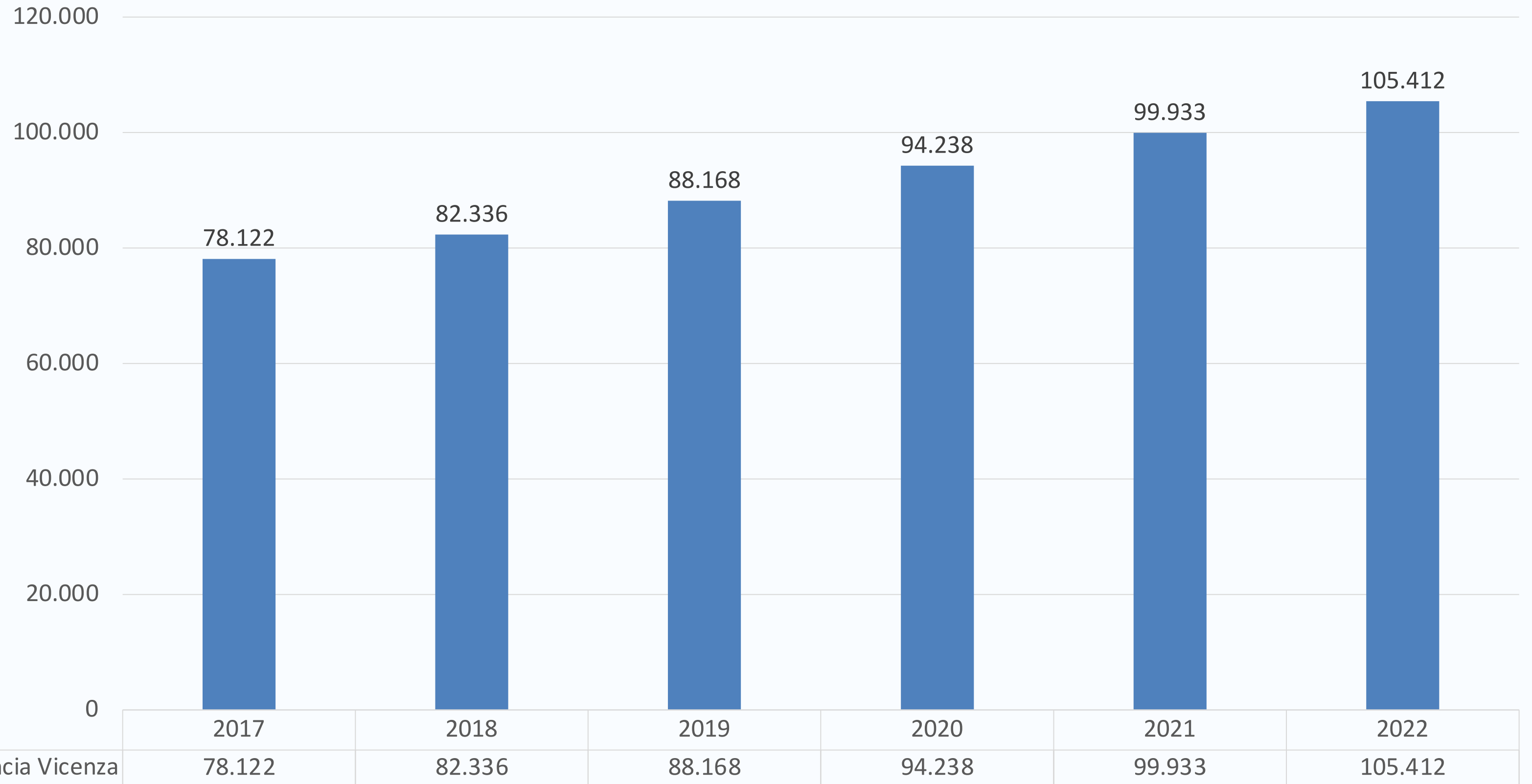

Iscritti AIRE rispetto alla popolazione – PROVINCIA DI VICENZA (2017/2022)

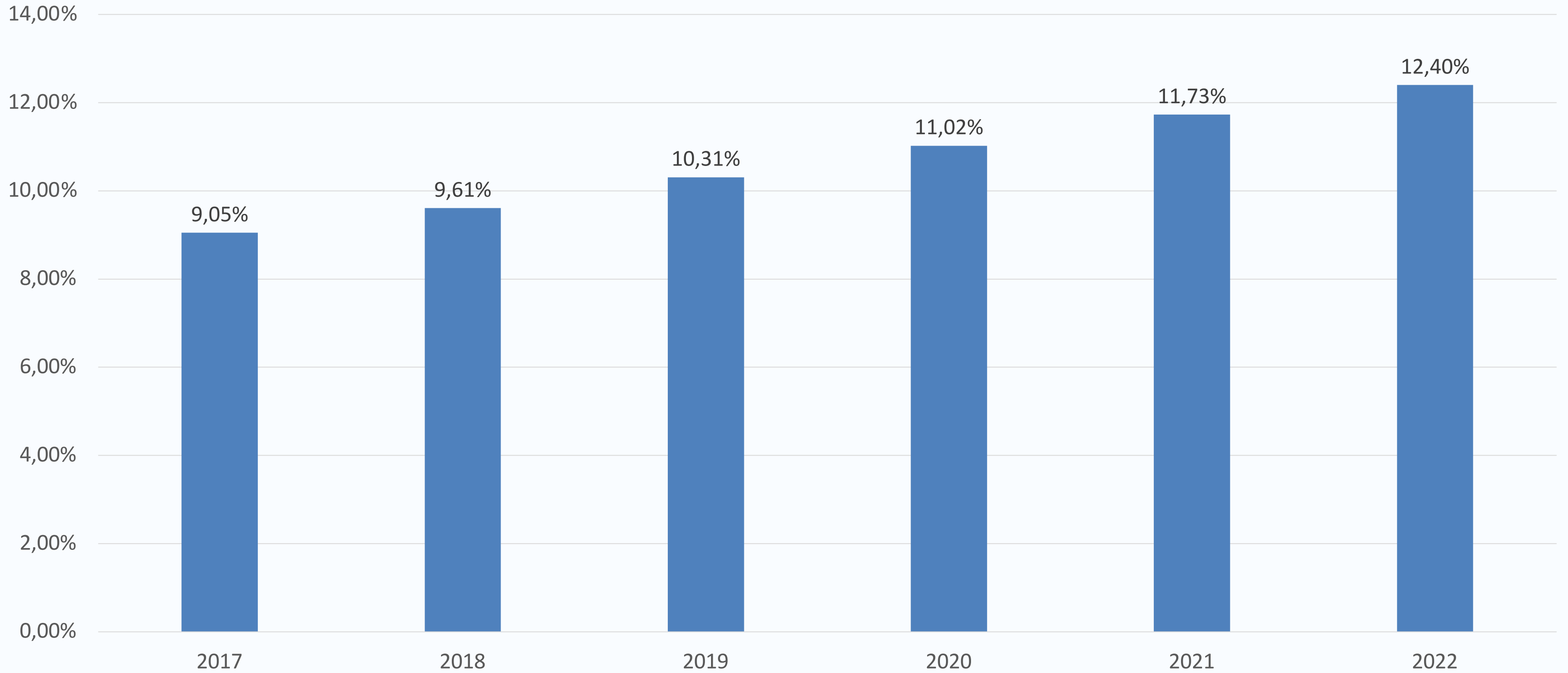

Iscritti AIRE e percentuale rispetto alla popolazione italiana - PROV. DI VICENZA (2017/2022)

CONFRONTO AIRE VICENZA VS TOTALE AIRE ITALIA

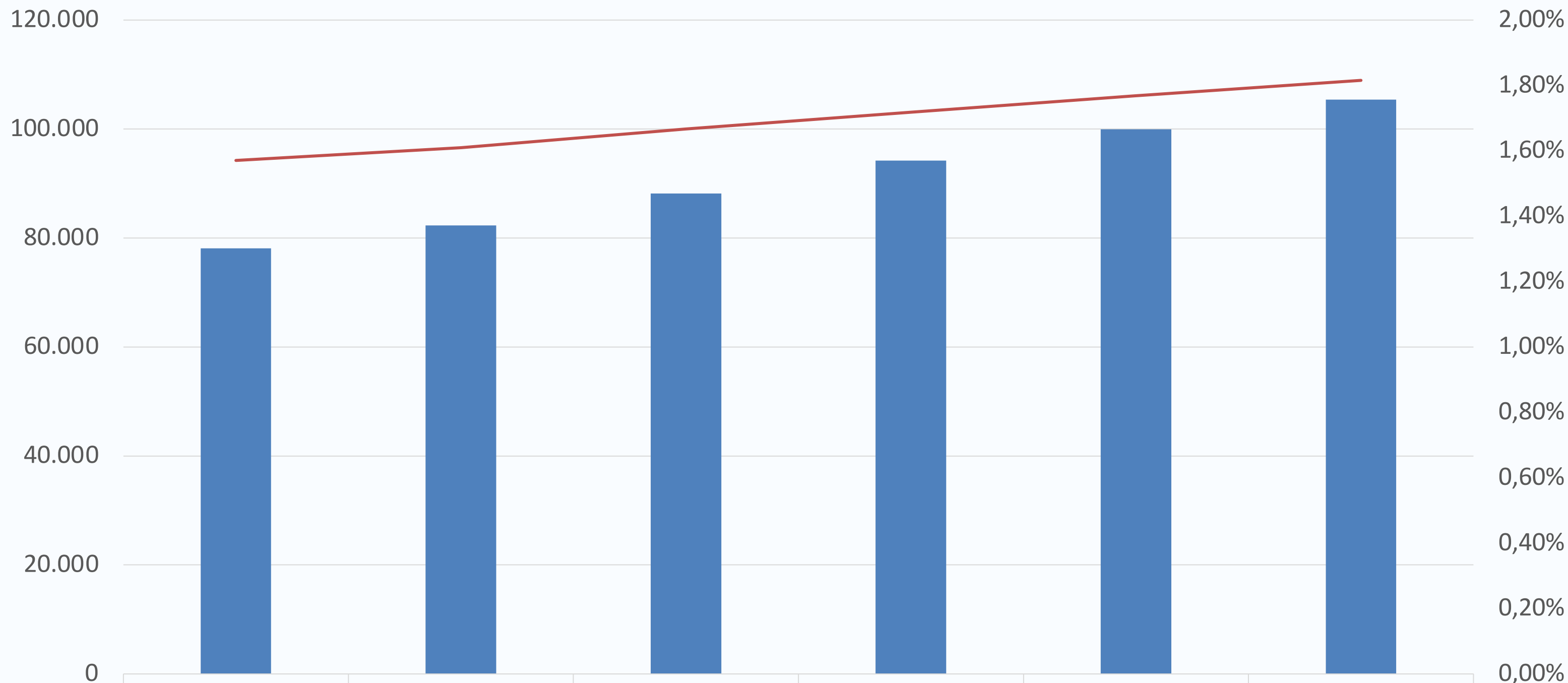

■ Iscritti AIRE provincia Vicenza	78.122	82.336	88.168	94.238	99.933	105.412
— Incidenza % provincia	1,57%	1,61%	1,67%	1,72%	1,77%	1,82%

■ Iscritti AIRE provincia Vicenza — Incidenza % provincia



CONCLUSIONI

Riassumendo

- Negli ultimi 20 anni l'attrattività del territorio (intesa come SALDO tra **ISCRITTI** e **CESSATI**) è complessivamente diminuita arrivando, negli ultimi anni a registrare saldi negativi.
- Questo fenomeno si inserisce all'interno del calo demografico e all'invecchiamento della popolazione in età lavorativa;
- Ad avere 'grande mobilità' non sono più solo le persone con basse competenze. Forte mobilità delle 'alte competenze' che in Veneto raggiunge quasi il 27%;
- Iscritti all'AIRE continuano ad aumentare e pesano il 12,4% della popolazione totale;

CENTRO STUDI CISL VICENZA
NOVEMBRE 2023

L'attrattività del territorio vicentino

Dati elaborati dal Centro Studi CISL Vicenza
Francesco Peron & Stefano Dal Pra Caputo

